

Krane / Cranes / Grues / Grúas



75.2

75.2

Faltkran · Foldable crane · Grue repliable · Grúa articulada

75.2 - 5,4/1 (A1)

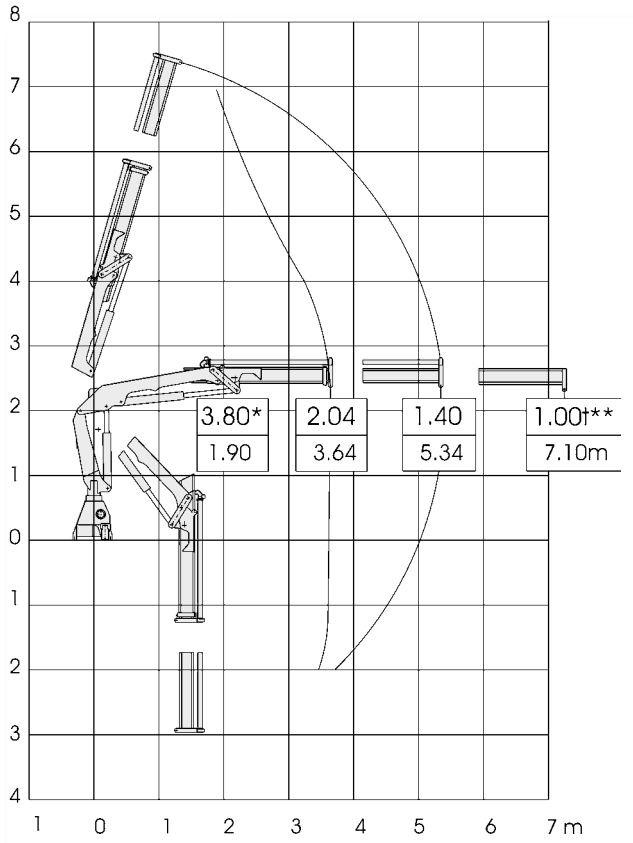

75.2 - 7,2/2 (A2)

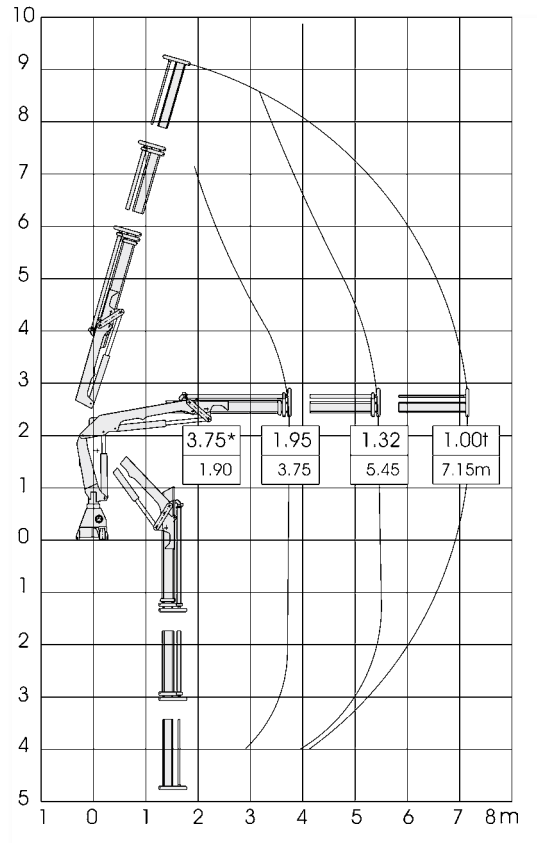

75.2 - 9,1/3 (A3)

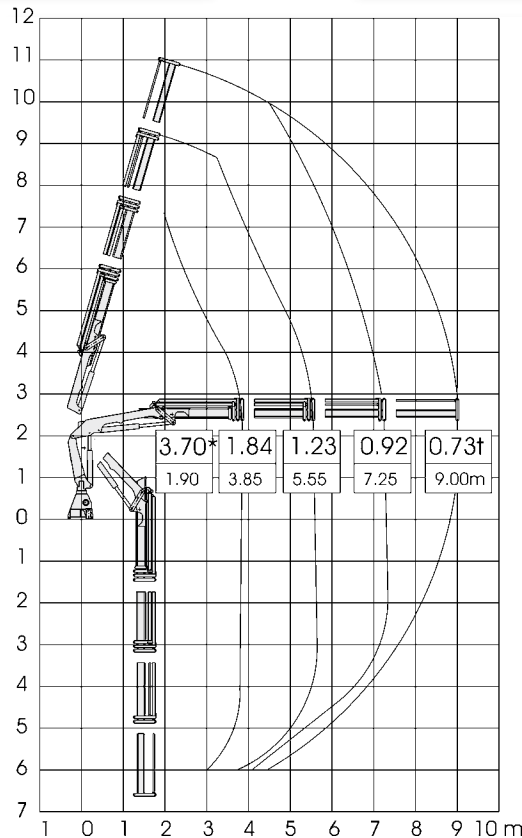

75.2 - 11,0/4 (A4L)

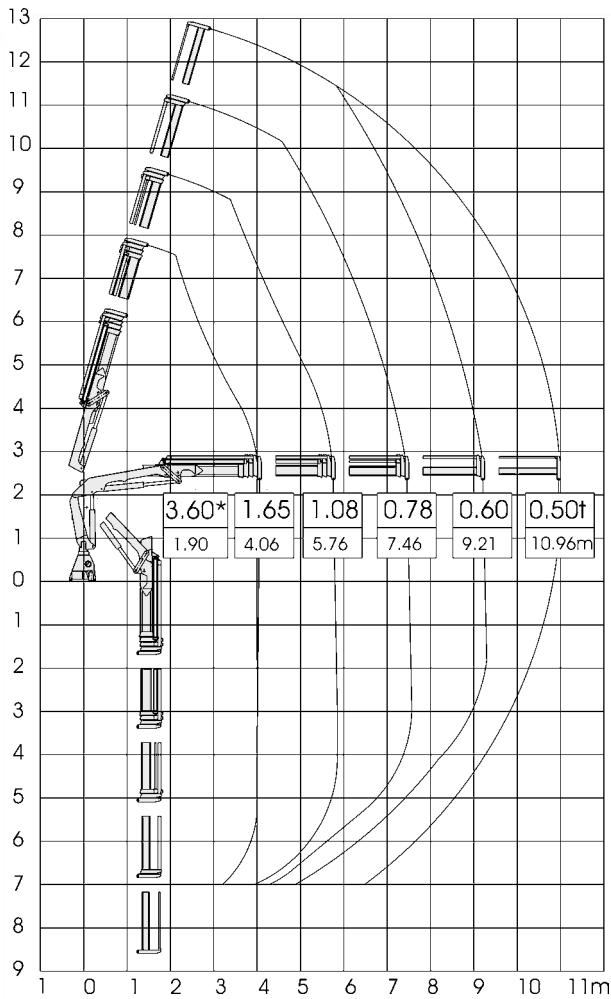

75.2 - 12,8/5 (A5L)

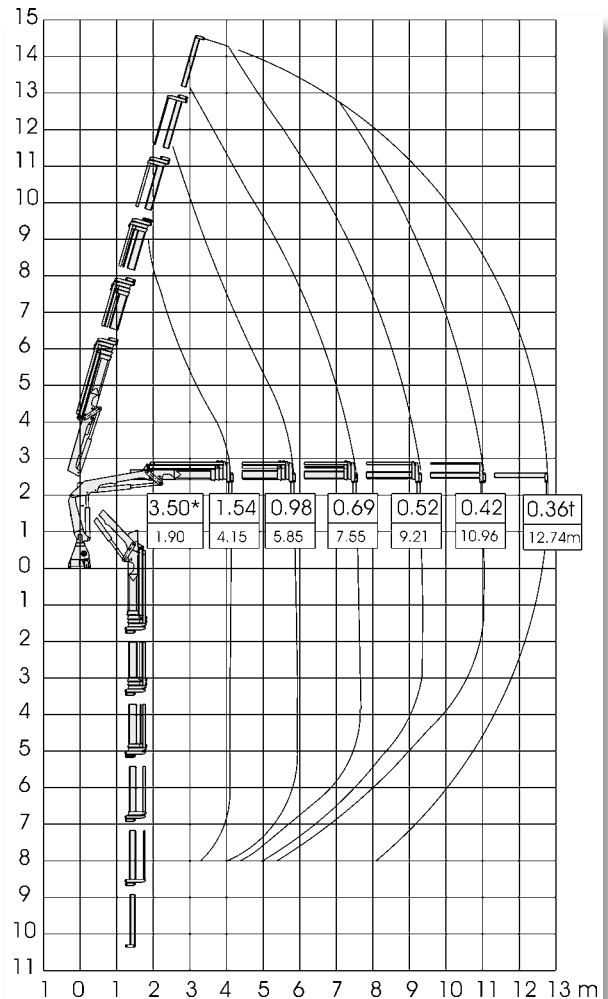

Allgemeine Hinweise:

- Angaben der Falkrane bei 10° Hubarmstellung
- Für die stationäre Montage ist der Betriebsdruck zu reduzieren
- Maße in m, Traglasten in t

General notes:

- Lifting data based on a boom position of 10°
- For stationary installation, the operating pressure must be reduced
- Dimensions in "m", load capacities in metric "t"

Indications universelles:

- Flèche en position de 10°
- Il faudra réduire la pression de service pour des montage à poste fixe
- Dimensions en "m", charges en "t"

Indicaciones generales:

- Datos sobre las grúas articuladas cuando la posición del brazo de elevación es de 10°
- Para el montaje estacionario, es necesario reducir la presión de servicio
- Dimensión en 'm' y carga en 't'



Konstruktionsänderungen vorbehalten, Angaben unverbindlich, Geräte sind konform mit neuen europäischen Sicherheitsrichtlinien.

Design modifications reserved, specifications non-binding, units are in conformance with new European safety guidelines.

Sous réserve de modifications de la construction, indications sans engagement, les engins sont conformes aux nouvelles directives européennes en matière de sécurité.

Reservados los derechos de modificación de componentes. No nos responsabilizamos de la información aquí descrita. La maquinaria cumple las directivas europeas de seguridad.

75.2

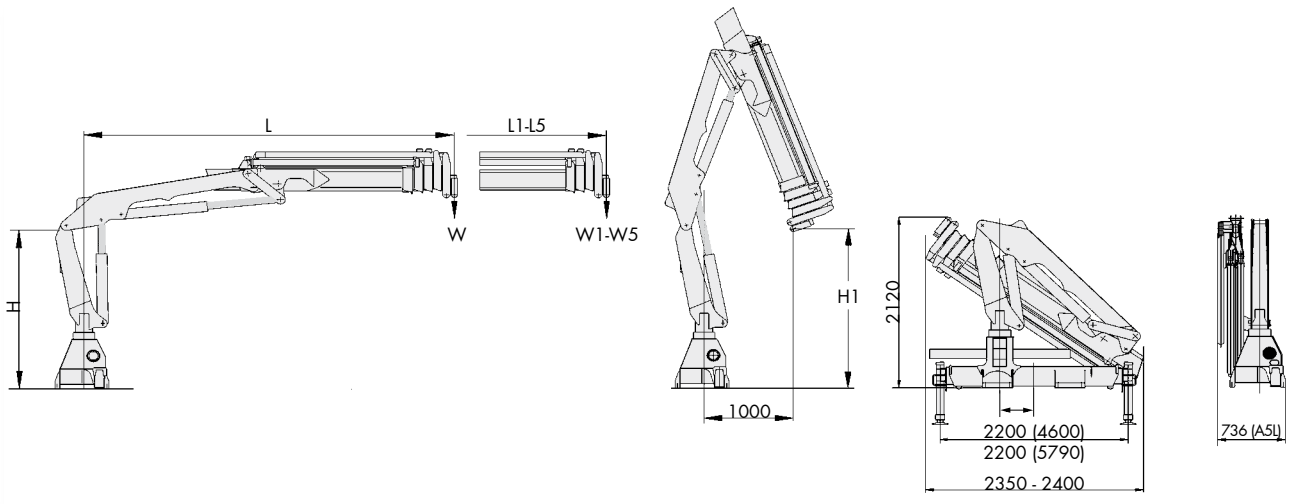

| Typ type tipo | Höhe height hauteur altura | Höhe height hauteur altura | Traglast bei der jeweiligen Ausladung load at the respective reach charge de levage à la portée respective capacidad al alcance respectivo | | | | | | | | | | | |
|---------------------|-------------------------------------|-------------------------------------|---|--------|---------|---------|---------|---------|---------|---------|---------|---------|---------|---------|
| | H m | H1 m | L m | W t | L1 m | W1 t | L2 m | W2 t | L3 m | W3 t | L4 m | W4 t | L5 m | W5 t |
| A1 | 2,00 | 2,52 | 3,64 | 2,04 | 5,34 | 1,40 | 7,10* | 1,00* | | | | | | |
| A2 | 2,00 | 2,38 | 3,75 | 1,95 | 5,45 | 1,32 | 7,15 | 1,00 | | | | | | |
| A3 | 2,00 | 2,21 | 3,85 | 1,84 | 5,55 | 1,23 | 7,25 | 0,92 | 9,00 | 0,73 | | | | |
| A4L | 2,00 | 2,05 | 4,06 | 1,65 | 5,76 | 1,08 | 7,46 | 0,78 | 9,21 | 0,60 | 10,96 | 0,50 | | |
| A5L | 2,00 | 1,96 | 4,15 | 1,54 | 5,85 | 0,98 | 7,55 | 0,69 | 9,21 | 0,52 | 10,96 | 0,42 | 12,74 | 0,36 |

| Typ type tipo | Hubmoment moment de course capacidad | | Ausladung reach portée alcance | | Betriebsdruck working pressure pression de marche presion de trabajo | Ölfördermenge oilflow débit de huile caudal de aceite | Schwenkbereich slewing angle g. de basculement giro | Schwenkmoment slewing moment mo. de basculement momento del giro | Gewicht weight peso | | |
|---------------------|--|-----|---|-------|---|--|--|---|---------------------------|-------|--------|
| | kNm | mt | hydr. | mech. | bar | l/min | | kNm | kg** | kg*** | kg**** |
| A1 | 73,9 | 7,5 | 5,40 | 7,10* | 270 | 30 | 410° | 8,8 | 880 | 200 | 65 |
| A2 | 71,7 | 7,3 | 7,20 | 970 | | | | | | | |
| A3 | 69,5 | 7,1 | 9,10 | 1045 | | | | | | | |
| A4L | 65,7 | 6,7 | 11,10 | 1210 | | | | | | | |
| A5L | 62,7 | 6,4 | 12,80 | 1280 | | | | | | | |

Einstufung - classification - classification - clasificación = H1 - B3

- * = Daten für die mechanische Verlängerung / data for the manual extension / données techn. pour allonge méc. / detalles para extensiones manuales
- ** = einfaches Grundgerät im Lasthakenbetrieb / simple basic unit for loadhook work / type de base simple avec crochet / maquina base para trabajo con gancho
- *** = je nach Ausführung der Abstützungen / depending on stabilizer / dépendant de modèle du stabilisateur / según la version de los estabilizadores
- **** = Ölbehälter mit Füllung / oil tank with oil / réservoir avec contenu / deposito con aceite



TEREX GmbH
 Stedinger Straße 324 · D-27751 Delmenhorst
 Tel. ++49 (0)4221/ 49 10 · Fax ++49 (0)4221/ 491 443
 info@atlas-terex.de · www.atlas-terex.de

Händler:



0800 22 55 69
 www.nzh.co.nz
 cranes@nzh.co.nz